akoestische gitaar

Advocaatje

muziekclub 1 lied 2

O. de Jong
arr. J. de Graaf

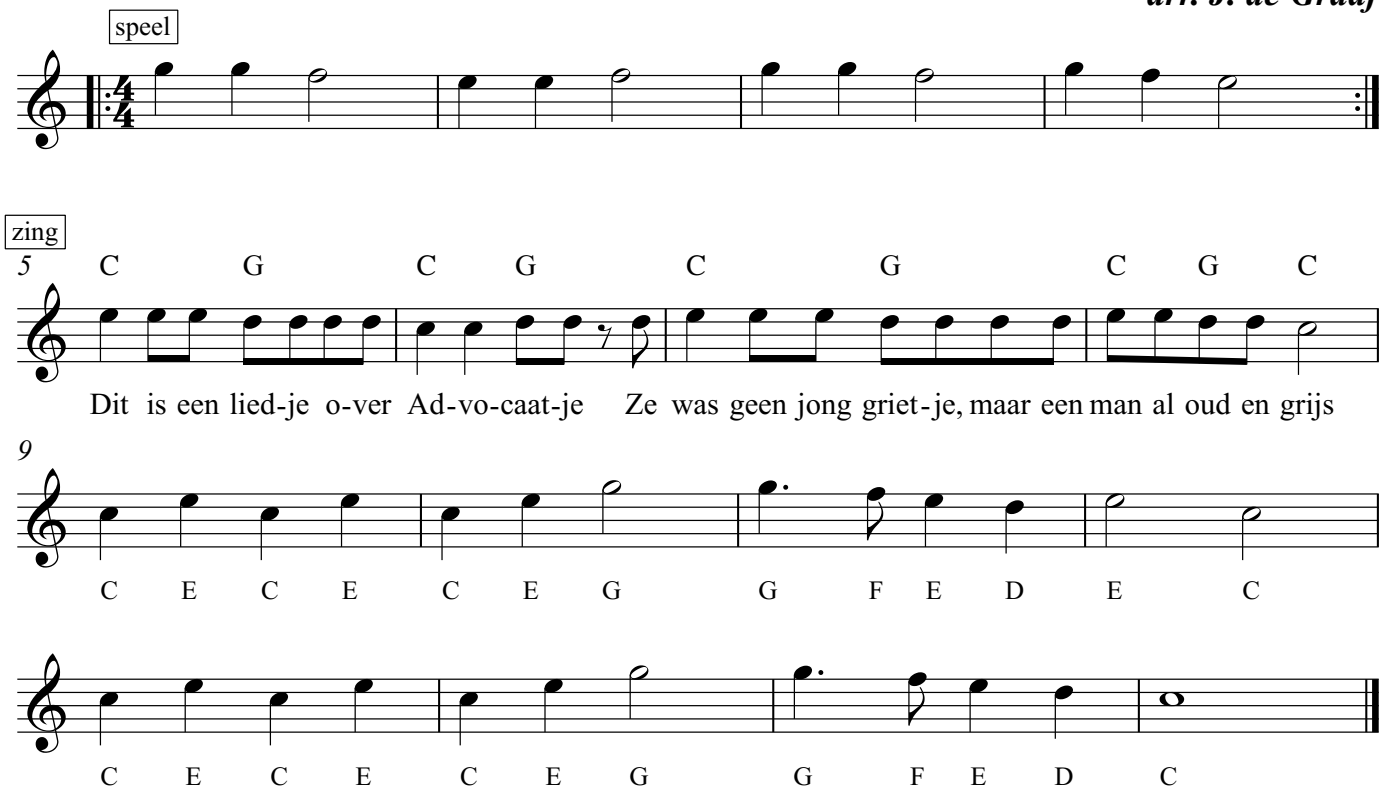

Advocaatje ging op reis, tierelieereliere
Advocaatje ging op reis, tierelierelom
Met zijn hoedje op zijn arm, tierelieereliere
Met zijn hoedje op zijn arm, tierelierelom
Bij een herberg bleef hij staan, tierelieereliere
Bij een herberg bleef hij staan, tierelierelom
Stokvis kreeg hij bij 't ontbijt, tierelieereliere
Stokvis kreeg hij bij 't ontbijt, tierelierelom
't Graatje schoot hem in zijn keel, tierelieereliere
't Graatje schoot hem in zijn keel, tierelierelom
Dokter werd er bij gehaald, tierelierelom
Dokter werd er bij gehaald, tierelierelom
Maar de dokter was te laat, tierelieereliere
Maar de dokter was te laat, tierelierelom
Zo ging 't advocaatje dood, tierelieereliere
Zo ging 't advocaatje dood, tierelierelom
't Gras dat groeit nu op zijn buik, tierelieereliere
't Gras dat groeit nu op zijn buik, tierelierelom.